

FICHA BEC DA CEBOLA

Cebola, *Allium cepa*, para consumo fresco

Opções de escolha

O comprador pode escolher entre três tamanhos do bulbo da cebola e dois tipos de cobertura pelo catafilo e duas colorações de polpa: 12 opções de escolha.

1) Tamanho:

A medida do tamanho da cebola é o seu maior diâmetro equatorial em milímetros.

Tamanho da cebola	Menor diâmetro em mm	Maior diâmetro em mm
Grande	75	90
Médio	60	74
Pequeno	45	59

2) Cobertura do Catafilo (película externa):

A integridade do catafilo pode ser dividida em dois tipos: íntegra até 70% de cobertura do catáfilo e com 'Ausência de Catáfilo' com menos que 30% de cobertura do catáfilo.

3) Coloração da Polpa:

A coloração da polpa poderá ser branca ou roxa.

A Cebola com polpa branca apresenta predominância da coloração branca no bulbo (conjunto dos catafilos), podendo apresentar listras amareladas, arroxeadas ou de outras colorações.

A Cebola com polpa roxa apresenta predominância da coloração roxa no bulbo (conjunto dos catafilos).

Na hora da escolha, lembre-se da diferença de valor entre os tamanhos de cebola e entre os tipos de cobertura pelo catafilo. A diferença de valor entre os tamanhos e a descrição dos defeitos estão detalhados na Ficha Hortiescolha da Cebola, disponível em: <http://www.hortibrasil.org.br>.

Padrão mínimo de qualidade

O lote de cebola 'Íntegra' deverá obedecer a um padrão mínimo de qualidade, não sendo tolerados os defeitos externos e internos que prejudiquem o consumo: Brotado, Dano Mecânico, Mancha Negra (Carvão), Ausência de Catafilos e Podre.

O lote de cebola apresentando 'Ausência de Catafilos' deverá obedecer a um padrão mínimo de qualidade, não sendo tolerados os defeitos externos e internos que prejudiquem o consumo: Brotado, Dano Mecânico, Mancha Negra (Carvão) e Podre.

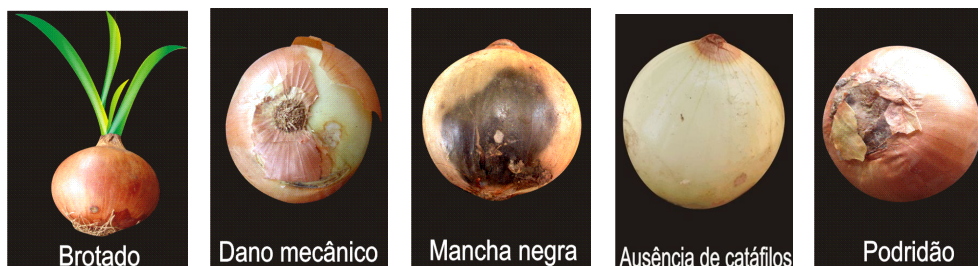

Outras Exigências:

O produto deverá estar fresco, isento de substâncias terrosas, sujidades ou corpos estranhos aderidos à superfície externa e no ponto de consumo.

Obediência à Portaria INMETRO nº 157/02 e resolução CVS nº 15/91 e as legislações pertinentes da área de alimentos.

Embalagem:

O produto deverá estar acondicionado em embalagem de medidas sub múltiplas de 1m x 1,20 m, de fácil empilhamento, com peso máximo líquido de 20 quilos. A embalagem deverá conter a inscrição do nome e do CNPJ do fabricante e a informação da capacidade máxima de empilhamento e do conteúdo máximo em quilos da embalagem. A embalagem poderá ser retornável (plástico) ou descartável (papelão ou plástico). A embalagem retornável deverá ser lavada e higienizada a cada uso e a descartável deverá ser nova.

Rotulagem:

A embalagem deverá portar rótulo com a identificação do responsável pelo produto (nome, endereço e CNPJ), informações sobre o produto (produto, variedade, classificação, peso líquido do produto e data do embalamento).

Transporte:

O veículo e a carroceria de transporte devem ser mantidos em perfeito estado de conservação e higiene. Não é permitido transportar alimentos com pessoas e animais (a cabine do condutor deve ser isolada da parte que contém os alimentos). O transporte, a carga e a descarga devem garantir a integridade e a qualidade do produto e impedir a contaminação e a deterioração do produto. Os veículos de transporte de produtos sob controle de temperatura devem ser providos permanentemente de termômetros adequados e de fácil leitura.

Ficha de controle:

O fornecedor deverá apresentar em cada local de entrega para cada lote de cada produto uma ficha de controle.

FICHA DE CONTROLE DA CEBOLA

Fornecedor:

Cliente	
Data	
Produto	Cebola
Cobertura do catáfilo	<input type="checkbox"/> Integra <input type="checkbox"/> Ausência de Catáfilo
Tamanho	<input type="checkbox"/> Grande <input type="checkbox"/> Média <input type="checkbox"/> Pequena
Coloração da polpa	<input type="checkbox"/> Branca <input type="checkbox"/> Roxa
Rotulagem completa	<input type="checkbox"/> Sim <input type="checkbox"/> Não
Número de embalagens	
Medida da embalagem	
Embalagem higienizada	<input type="checkbox"/> Sim <input type="checkbox"/> Não
Maior diâmetro equatorial	Medido em mm
Maior tamanho	
Menor tamanho	
Tamanho médio	
Ocorrência de defeitos:	
Brotado	<input type="checkbox"/> Sim <input type="checkbox"/> Não
Dano Mecânico	<input type="checkbox"/> Sim <input type="checkbox"/> Não
Mancha Negra (Carvão)	<input type="checkbox"/> Sim <input type="checkbox"/> Não
Ausência de Catáfilo	<input type="checkbox"/> Sim <input type="checkbox"/> Não
Podridão	<input type="checkbox"/> Sim <input type="checkbox"/> Não

Nome e RG do responsável pelo preenchimento da ficha

Assinatura do responsável

Assinatura do cliente no recebimento