



## RELATÓRIO MENSAL jun-06

Destacamos, a seguir os resultados/ações referentes ao mês de junho:

# Elaboração da página do Banco Central de Alimentos - BCA, no site da CEAGESP, com objetivo primordial de ser um instrumento de comunicação entre os participantes desta grande rede no combate ao desperdício garantindo a transparência e credibilidade das ações desenvolvidas, desde a origem das doações até o destino final. No site há informações sobre: Relatório Mensal; Relação de Permissionários Doadores; Relação de Entidades Atendidas; Informações sobre Educação Alimentar entre outras. Para visualização acesse: <http://www.ceagesp.gov.br/bca>.

# Visando melhorias em nosso serviço de atendimento e atualização de informações cadastrais, iniciamos em Março o recadastramento das entidades que estavam contempladas no antigo cadastro do B.C.A. O processo foi realizado em 90 dias, resultando em um cadastro contendo entidades efetivamente compromissadas socialmente para o recebimento das doações realizadas pelo Banco Central de Alimentos. Paralelamente, iniciamos o cadastramento de novas entidades, que serão previamente visitadas e analisadas para que possam fazer parte do nosso cadastro de doações.

# Neste mês, as doações provenientes dos atacadistas da CEAGESP foram 45,6% maiores em relação a Maio/06. No entanto, a participação do seguimento Legumes que foi de 33,15%, continua abaixo da média, dificultando a evolução na entrada dos produtos doados.

Destacamos nas doações do mês, a parceria com os Bancos de Alimentos dos Municípios de São Paulo e Embú, que encaminharam para o B.C.A, respectivamente 1660 kg de abacaxi e 1500 kg de alface.

Doações Recebidas no mês: 113.935Kg

Saldo Acumulado em 01/junho/06: 2.107Kg

Saldo Acumulado em 01/julho/06: 560Kg

### Evolução Anual 2005/2006

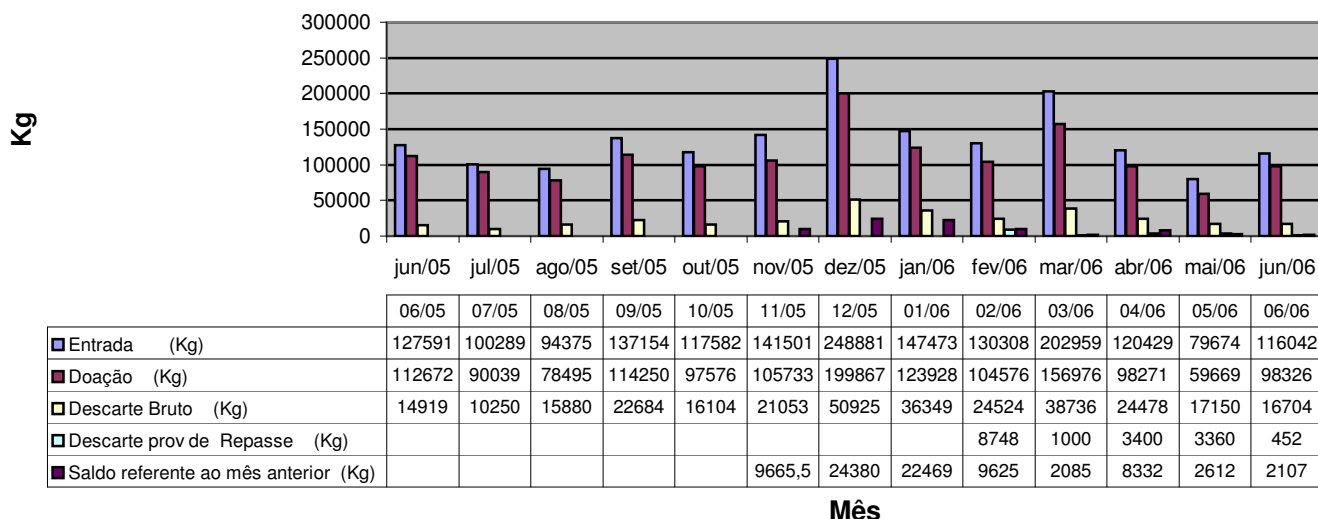

### Comparativo Junho 2005 e 2006

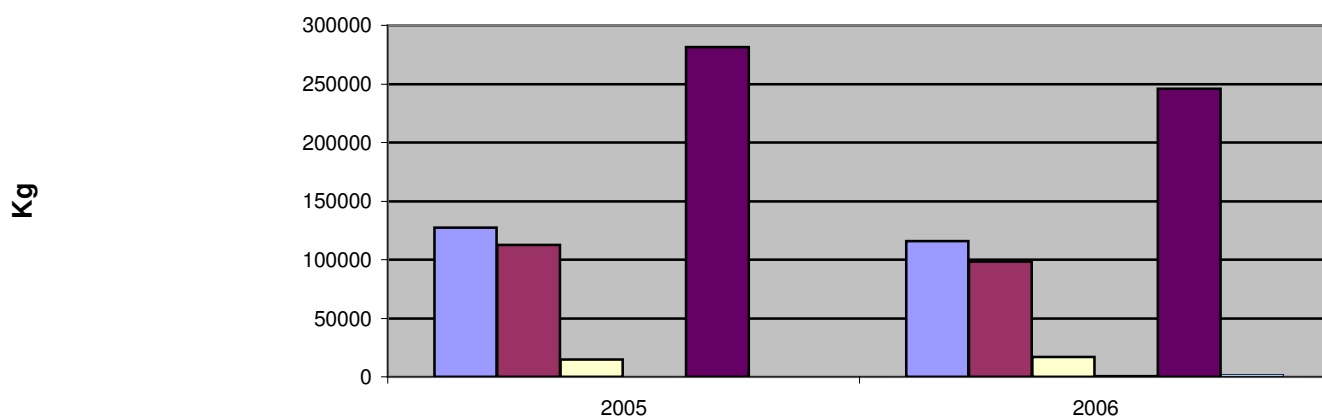

	06/05	06/06
Entrada (Kg)	127591	116042
Doação (Kg)	112672	98326
Descarte Bruto (Kg)	14919	16704
Descarte prov de Repasse (Kg)		452
Per capita (0,4Kg/pessoa/dia)	281680	245815
Saldo referente ao mês anterior (Kg)		2107

Ano

### Evolução Anual de Doações para Entidades e Bancos de Alimentos

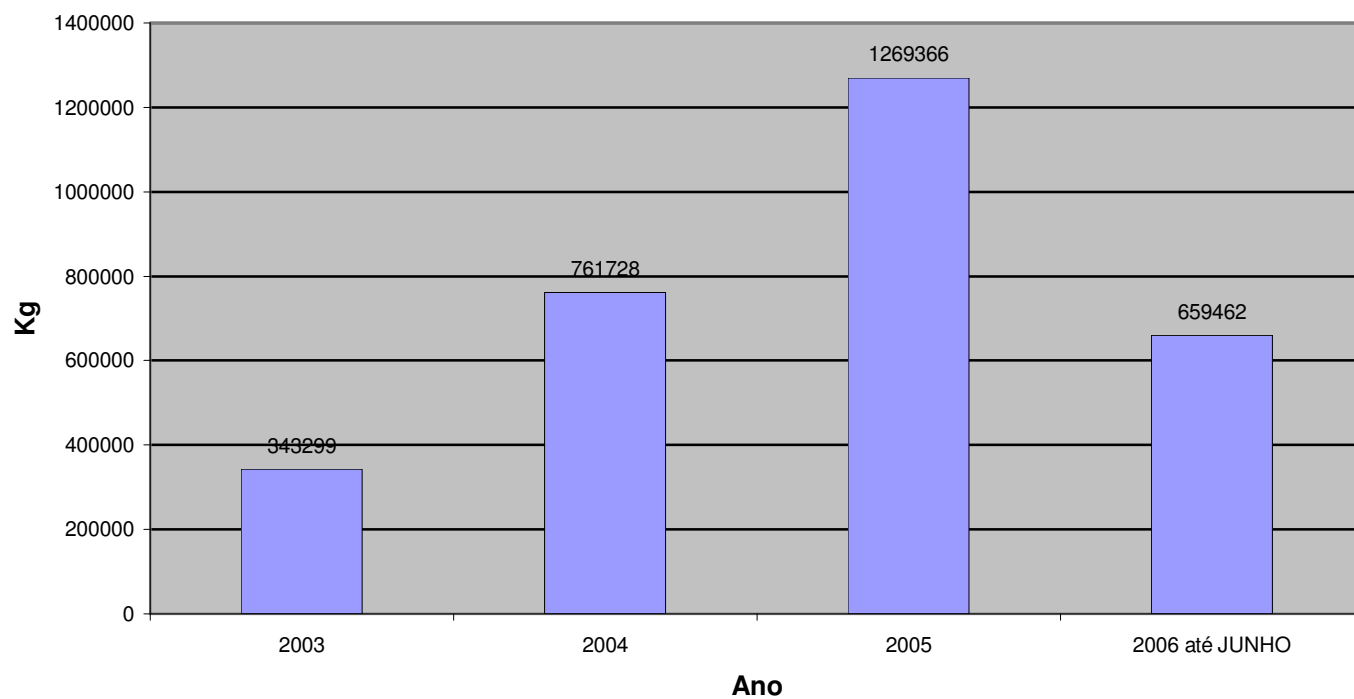

## Entrada de Produtos - Doações

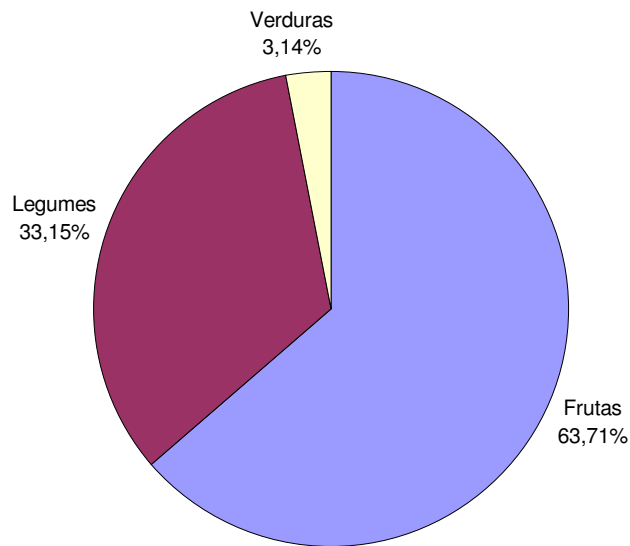

## Doações de Permissionários - Frutas

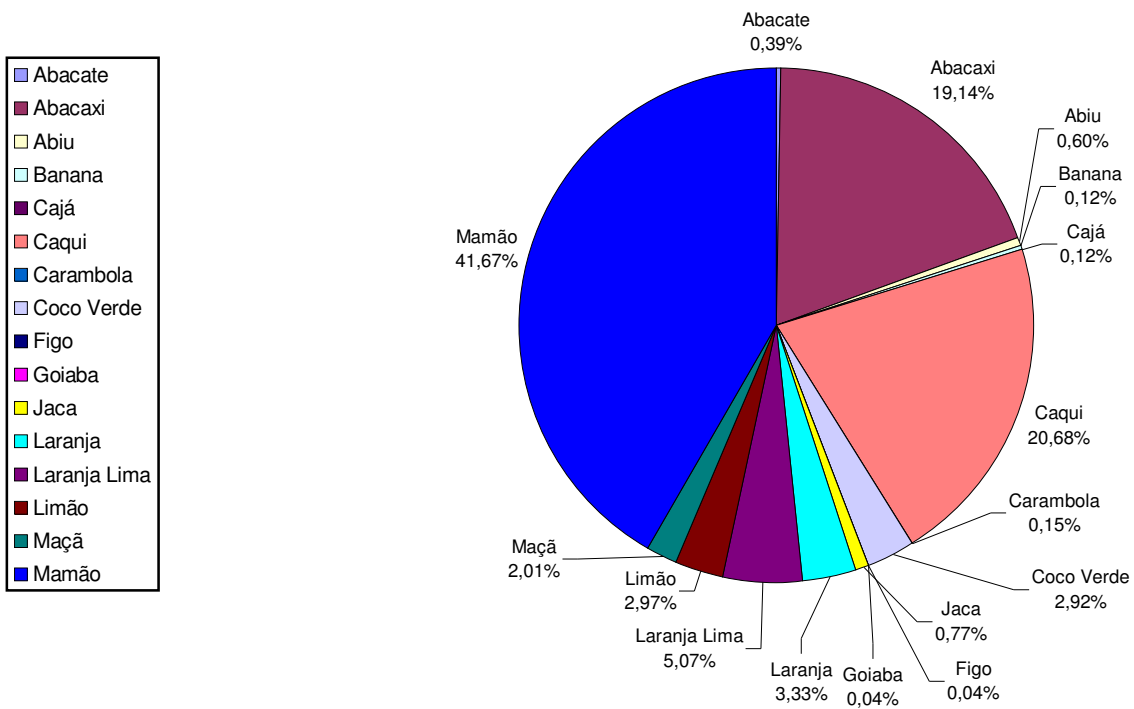

## Doação de Permissionários - Legumes

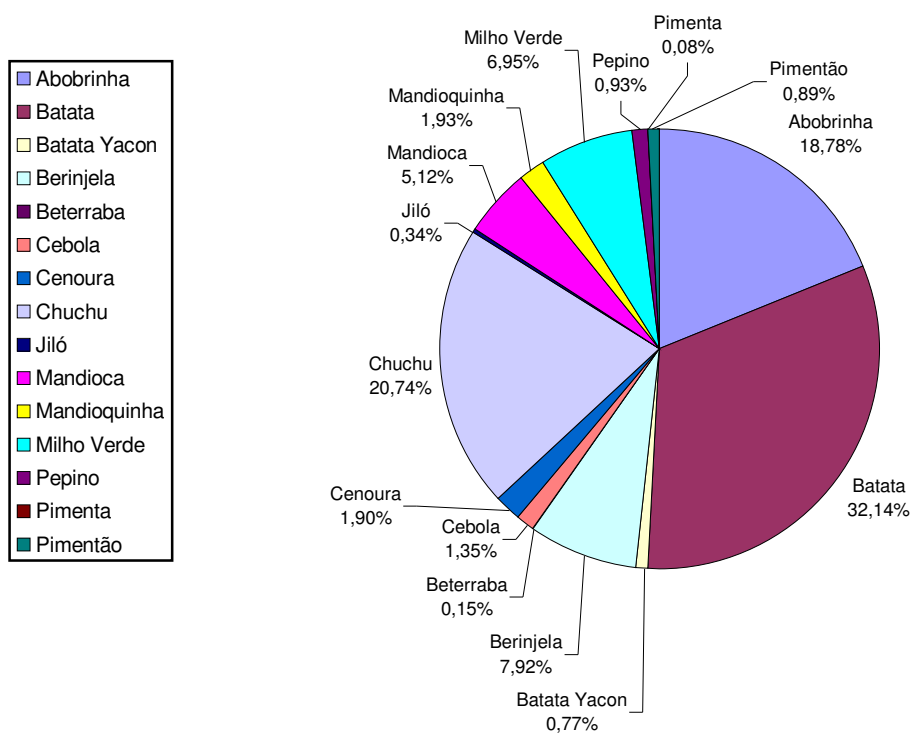

## Doações de Permissionários - Verduras

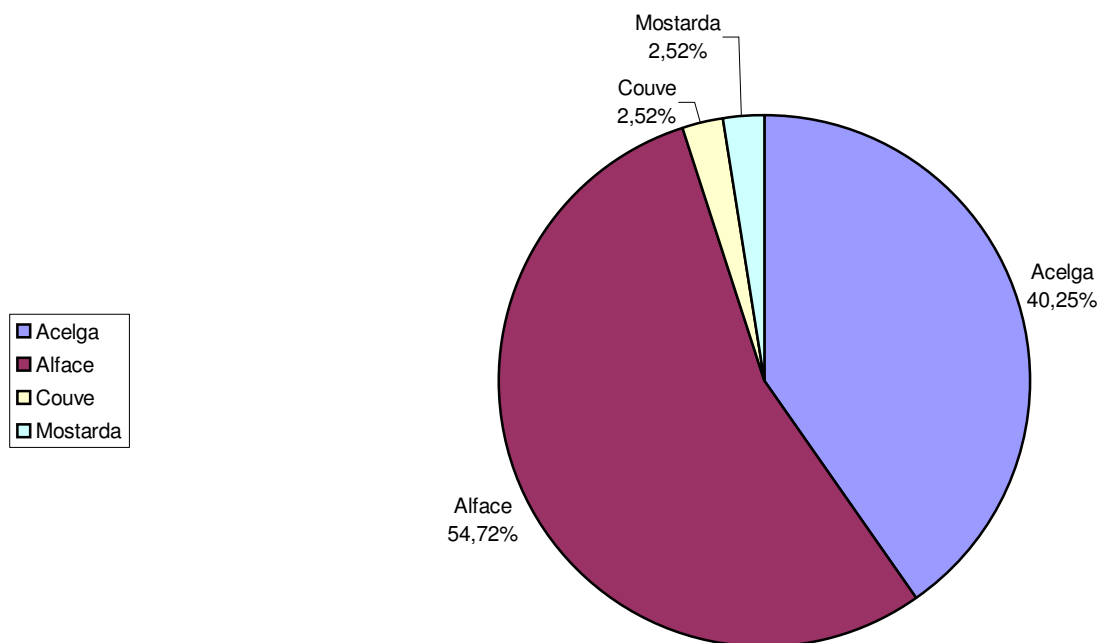

## Entrada de produtos por apreensão

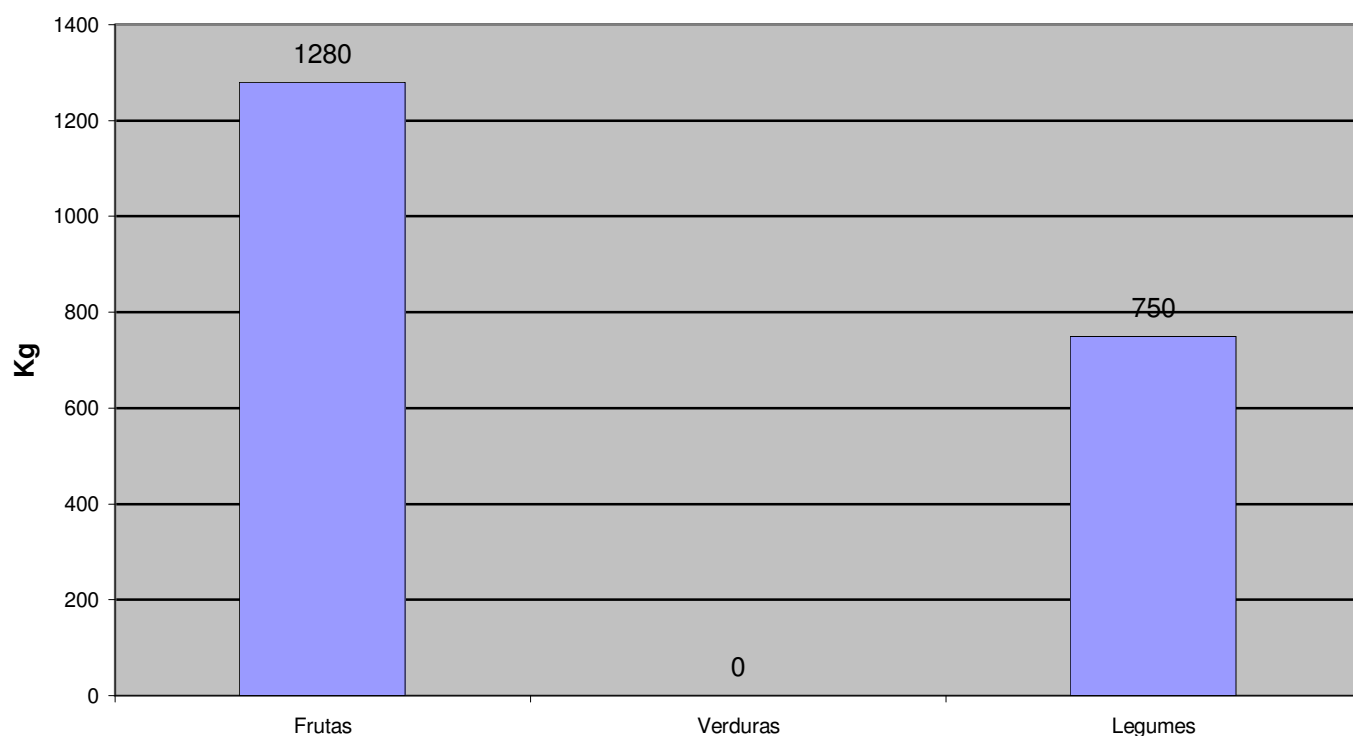

De acordo com um estudo realizado na Grã-Bretanha, o hábito de comer mais Frutas, Legumes e Verduras e de fazer exercícios físicos, pode aumentar a expectativa de vida de uma pessoa em até 12 anos. Esta pesquisa ressalta que o consumo de 5 porções de frutas ou vegetais ao dia e a realização de exercícios moderados, como por exemplo uma caminhada, melhoram a saúde e a disposição das pessoas. O BCA, utiliza como base a recomendação da ANVISA, para o consumo de 0,4/Kg/dia de Frutas, Legumes e Verduras, considerando uma dieta de 2000 Kcal para um adulto.

O Banco Central de Alimentos CEAGESP, está trabalhando na orientação do consumo dos Produtos da Estação - Inverno, para minimizarmos a situação de subnutrição - resultado da ingestão contínua de uma dieta insuficiente para fazer face ao gasto de energia de cada indivíduo - que atinge parcela de nossa população. Estão entre os produtos da estação:

*Hortaliças (verduras e legumes):* Abóbora; Acelga; Alface; Agrião; Batata doce; Berinjela; Brócolis; Cará; Cenoura; Couve-flor; Escarola; Ervilha; Inhamé; Mandioca; Mandioquinha; Mostarda; Nabo; Rabanete; Rúcula; Salsão.

*Frutas*

Abacate; Banana; Goiaba; Laranja; Limão; Melancia; Morango; Tangerina.

Entidade	Freq. de Doações	Total Doado
Casa Padre Moye	2	662
Grupo de Assist. Social Casa de Emmanuel	1	320
Caritas Paroquial São José	1	423
União da Comunidade dos Bairros Vila Gilda	1	411
Núcleo Coração Materno	2	695
Sociedade santos mártires	1	465
Centro com. n. sra de Nazaré	1	345
Capes – centro anhangueira prom. Educ. social	2	925
Grupo mulheres solid. Osanilin	1	379
Assoc. Com. n. esperança mor. jd. Guanhembu	2	2255
Banco munic. Alimentos Embu	11	16226
Lar Escola S Francisco	1	335

Sociedade defesa apoio as comunidades urbanas	1	250
Assoc. Dos idosos de itapevi	2	666
Nucleo infantil raio de sol	1	241
Banco de Alimentos Diadema	6	5756
Casa de Recuperação Novo Amanhecer	2	738
Assoc. Com. Brisa de Nazaré	1	442
Assoc. Benef. Imaculada Conceição - Abic	1	308
Assoc. Benef. Expansão agape	2	533
Sesc Mesa Brasil	7	2813
Congr. Franciscana filhas div. Providencia	1	423
Assoc. Das mães do jd veloso	2	848
Fundesp – Fundação Esperança	1	218
Igreja Pentecostal Assembléia de Deus	1	322
Fraternidade dos Discipulos de Jesus	1	519
Federação Espirita do Estado de São Paulo	1	210
Assoc. Benef. Laços Eternos	1	235
Assoc. Dos Moradores Portal Lago Azul	1	411
ACASPA- Ass. Com. Apoio Social do JD Ponte Alta III	1	162
Pousada Luz Divina	2	426
Assoc. Assist. Social "Recomeço"	2	837
Soc. Unidos Comunit. Do Jd. Papai Noel	2	758
União dos Moradores do Jd Veloso	1	325
Assoc. De Proteção a Maternidade e a Inf de Jandira	1	302
Fundação Renascer	1	550
Congr. Irmãs Hospitalieras do Sagrado Coração	2	536
Instituto Labor & Vita	1	230
Ordem Hospitaliera de São João de DEUS	2	658
Recanto de Interlagos	2	752
Tenda de Umbanda Cab. Pele Vermelha e Mamãe Oxum	1	323
AMME- Assoc. Mantenedora de Mães Especiais	1	215
Casativa Centro de Ações Sociais	1	383
Assoc. Dos Idosos da Zona Sul Rosa de Saron	1	245
Casa de Maria Lar de Apoio	2	514
Sociedade Amigos do Jd Umarama e Adjs	2	470
Creche Inicio de Luz	2	735
Centro de Promoção Social Carmen Mendes	1	250
O Nucleo Recreativo Mundo Encantado	1	376
Casa de Apoio Esperança	1	397
Lar do Velhinho Professora Laura Frugoli	1	342
Assoc. Três Irmãos	2	505
Assoc. Moradores do Jd Alegria, Mato Dentro	1	303
Instituto Social São João Gualberto (CEI Valambrosana)	2	327
Grupo de Orientação e Assistencia a Saúde	1	185
Mamãe Assoc.de Assist. Criança Santamarense	1	425
Instituto Social São João Gualberto (CEI Dom Rodolfo Cherubini)	2	327
Associação Cristã Benef. De Mãos dadas c/ Cristo	1	918
Associação Pequeno Ser do Amor	1	320
Assoc de Apoio á Infância e a Adolescência - Nossa Turma	1	145
Lar Bussocaba	2	703
Casa Transitória Porto Seguro	2	486
Projeto Crescer (Serve Paz)	1	405
Fraternidade de Aliança Toca de Assis	2	812
Assoc Comunitária Casa de Belém	2	663
Centro de Atendimento Meu Guri	1	273
Assoc. Benef. Gotas de Amor	1	368
Assoc. Sta Terezinha	1	425
Banco de Alimentos de Santo André	8	11536
ONG Banco de Alimentos	4	1100
ONG Ajuda Alimentando	8	3537
Banco de Alimentos de Maua	3	2424

Banco de Alimentos de S. Paulo	7	7940
Banco de Alimentos de Guarulhos	3	4358
ONG Prato Cheio	9	3255
Pref SP- Subprefeitura V Maria Centro de Convivência	8	8426
<b>Total</b>		<b>98326</b>

**Observação:**

Cadastro BCA - Entidades atendidas em Junho/06 - 76

Entidades Atendidas por Bancos Municipais/ONGs, cadastradas no BCA - 322

A estimativa de capacidade de atendimento do Banco Central de Alimentos no mês de Junho/2006, considerando o volume de doações às entidades (98.326Kg), foi de 245.815 pessoas (considerando uma média per capita adulto de 0,4Kg de frutas/ legumes/verduras ao dia).

**Definições:**

**per capita:** Um indicador per capita é a razão - quociente entre determinada variável em estudo (no caso Kg de frutas, legumes e verduras) face à população atendida.

Indicador per capita =  $\frac{\text{Frequência absoluta da variável de estudo}}{\text{População}}$

Em Junho /06, o B.C.A. atendeu diretamente 76 Entidades, ONG's ou Bancos de Alimentos cadastrados e indiretamente 322 entidades cadastradas a Bancos de Alimentos Municipais ou ONGs, perfazendo um total de 398 entidades atendidas.

**Capacidade de Atendimento de População - per capita 0,4 Kg/adulto/dia**

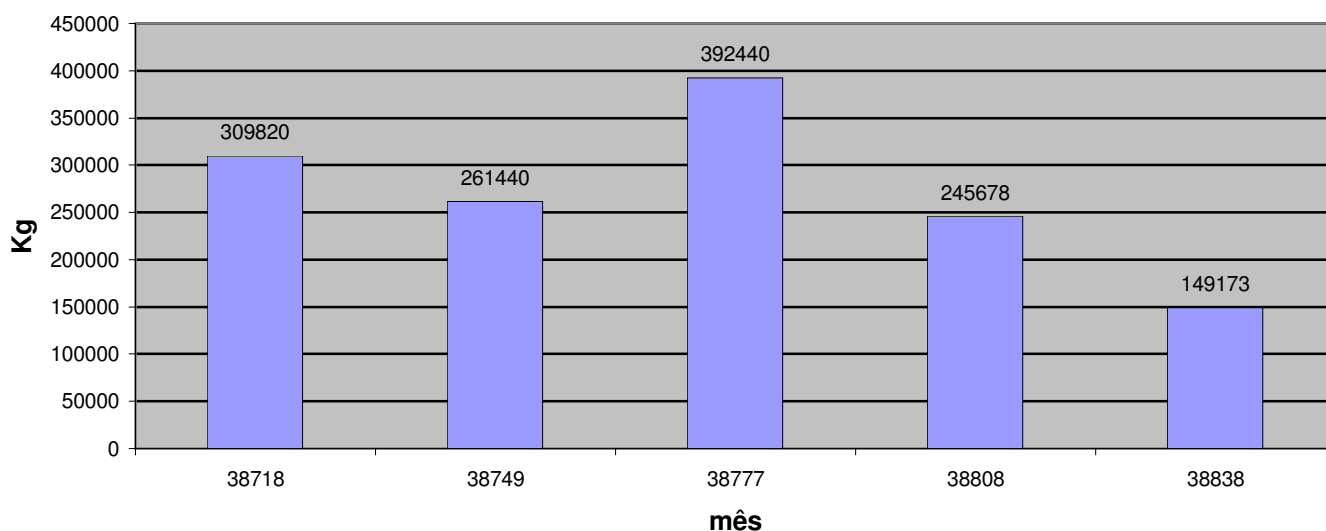

Permissionários Doadores em JUNHO/06	Vol doado (Kg)	Freq/Mês
Agrífrut Com. Imp e Exp. LTDA	2040	4
Agro Com. Vila Galvão	3744	3
Agro Comercial Campo Vitória	7500	2
Agrotop Comercial LTDA	570	1
Belky Com. Imp e Exp Ltda	350	1
Campos Agro Comercial	25	1

Carol Comércio de Frutas	3684	2
Carol Ltda Agrocomercial	800	2
Célio Martins Ribeiro	903	3
Cerealista Stylo	800	1
Citricola Legumes Junco Ltda	6844	6
Citricola São Luiz	1264	5
Cleonice A Cecarele de Frutas - Levi Frutas	1064	1
Com de Frutas Araçatuba	1440	1
Com de Frutas Floresta Ltda	1950	1
Com. De Frutas Koba Ltda	1990	1
Comercial Agrícola Bom Dia	260	1
Comercial Agrícola Mont Mor	2725	1
Comercial Agrícola Silva & Marques Ltda	9761	8
Comercial Agrícola Sul Americano Ltda	2140	1
Comercio de Frutas Espírito Santo Ltda	360	1
Cougar Com de Prod Agrícolas Ltda	318	1
Dallas São Paulo Comércio de Frutas	13000	1
Esperança Agro Com de Frutas Ltda	318	2
Floradi Com de Legumes e Frutas Ltda	4300	1
Frutas AM -SP	5562	1
Fruticola 041 Ltda	1050	2
Hetros Imp. E Exp. Ltda	2300	1
Hidrofarm com. De Prod. Agrícola LTDA	100	1
Hortifruti Especialista	702	1
Irmãos Mazzi Com. De Hortifrutti	200	1
Itaueira Agropecuária S/A	7020	2
Itimirim Comércio Agrícola	4800	1
Janio Xavier Duarte	1800	1
JE Comércio de Legumes	125	1
João Marques da Silva Comercial Ltda - Fruta Boa Estrela	3282	1
Kentisa Com. De Verduras e Legumes	1440	1
LCP Comércio de Frutas LTDA	60	1
Luma Com e Distri. De Frutas LTDA	498	3
Marcos Costa Caires ME - Bonzão Hortifrut	300	1
Multicitrus Com de Frutas e Leg Ltda	1000	1
Okinawa Agroprodutora Ltda	20	1
Onishi Agro Comercial	150	1
Paulo Francisco Damiani ME (Comércio de Frutas Damiani)	1990	1
Produtor	1385	4
Refricon Mercantil Ltda	1500	1
São Luiz Comércio de Frutas	645	2
Seik Com de Legumes	80	1
Sergio Monteiro Frutas - Praça do Coco	1300	1
Setuo Kondo	45	1
Setuomi Horita	278	2
Simões e Veras Com. De Coco Verde	437	1
Sub Prefeitura Sé	1660	1
Verdy Agro Comercial	3300	1
Vida Nova Comércio Hortifrutigranjeiro	726	1
<b>Total</b>	<b>111905</b>	

## Dados Relativos à Distribuição de Suco

Foram distribuídos, no mês de Junho, **1776 litros** de Suco Del Valle - Néctar de Manga Light, finalizando assim a doação dos **35.640 litros** de suco recebidos. Atendemos diretamente 10 entidades, ONG's e Bancos de Alimentos cadastrados no BCA, no mês de Junho.

Doação - Sucos Del Valle

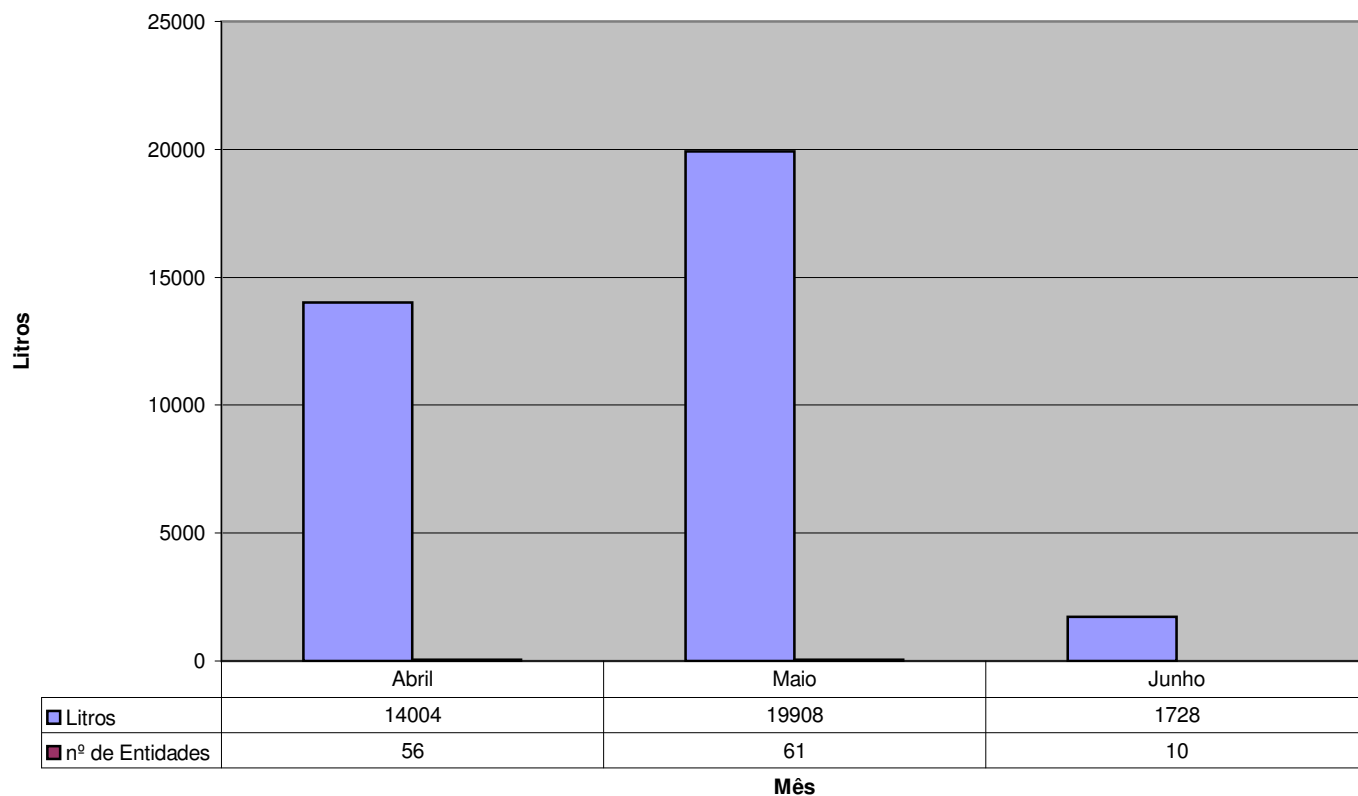

### Equipe B.C.A

Antônio Gonçalves Gonzaga  
Ariston Sabino da Silva  
Edvaldo João da Costa  
Fabiane Mendes da Câmara  
Ineuda Batista de Queiroz  
José Cícero Padilha  
José Lacerda Filho  
Mônica Silva Fabri  
Nelson Santana Filho  
Regina Maria Lucas

**Coordenação:** Antônio Jorge Carneiro da Cunha

**Responsável:** Eledil Einstein da Silva Bessa